



Betje Wolfflaan 48 te Bussum

ALGEMENE OMSCHRIJVING

In rustige woonomgeving gelegen 3 (voorheen 4)-kamer-appartement gelegen op eerste verdieping met balkon aan voorzijde op het noorden en achterzijde op het zuiden. Het appartement ligt op loopafstand van de Bussumse Heide, winkels, op fietsafstand van NS-station Bussum-Zuid en nabij uitvalswegen (A1). Op de begane grond bevindt zich een inpandige berging.

INDELING APPARTEMENT

Entree, hal, toilet, woonkamer met schouw en toegang tot het balkon (zuid), slaapkamer 1, slaapkamer 2, beide met toegang tot het balkon aan de voorzijde (noord), douchekamer, eenvoudige keuken. In slaapkamer 4 is thans een extra badkamer gemaakt met ligbad.

BIJZONDERE KENMERKEN

- > Het appartement is geheel voorzien van dubbel glas
- > Gratis parkeren voor de deur
- > Actieve VvE met servicekosten € 118,- p.m. exclusief stookkosten à € 75,- p.m.
- > Balkon aan voor- én achterzijde
- > Het transport dient plaats te vinden bij Boedelnotaris Smit, Delen, Ligthart te Baarn

Vraagprijs: € 156.000,- k.k.

Aanvaarding: in overleg.



Woonkamer



Keuken



Slaapkamer 1



Badkamer



Voorzijde

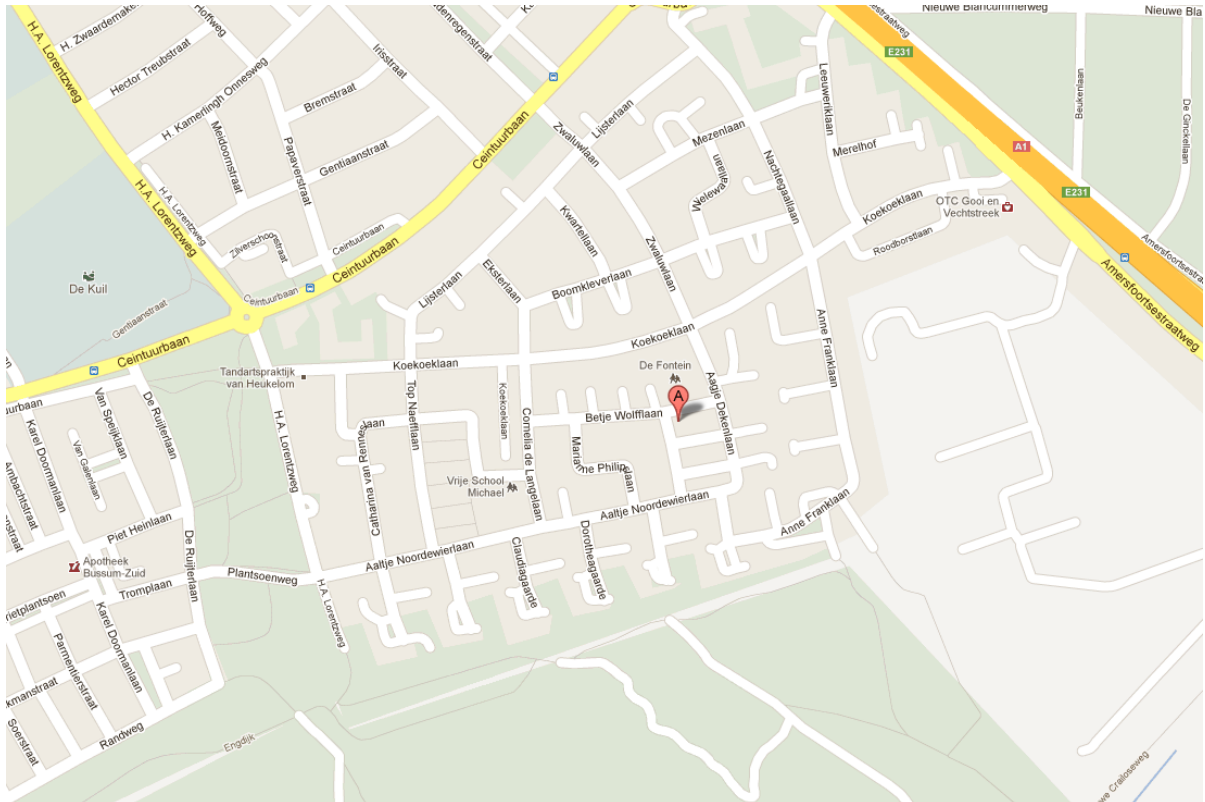

Ligging

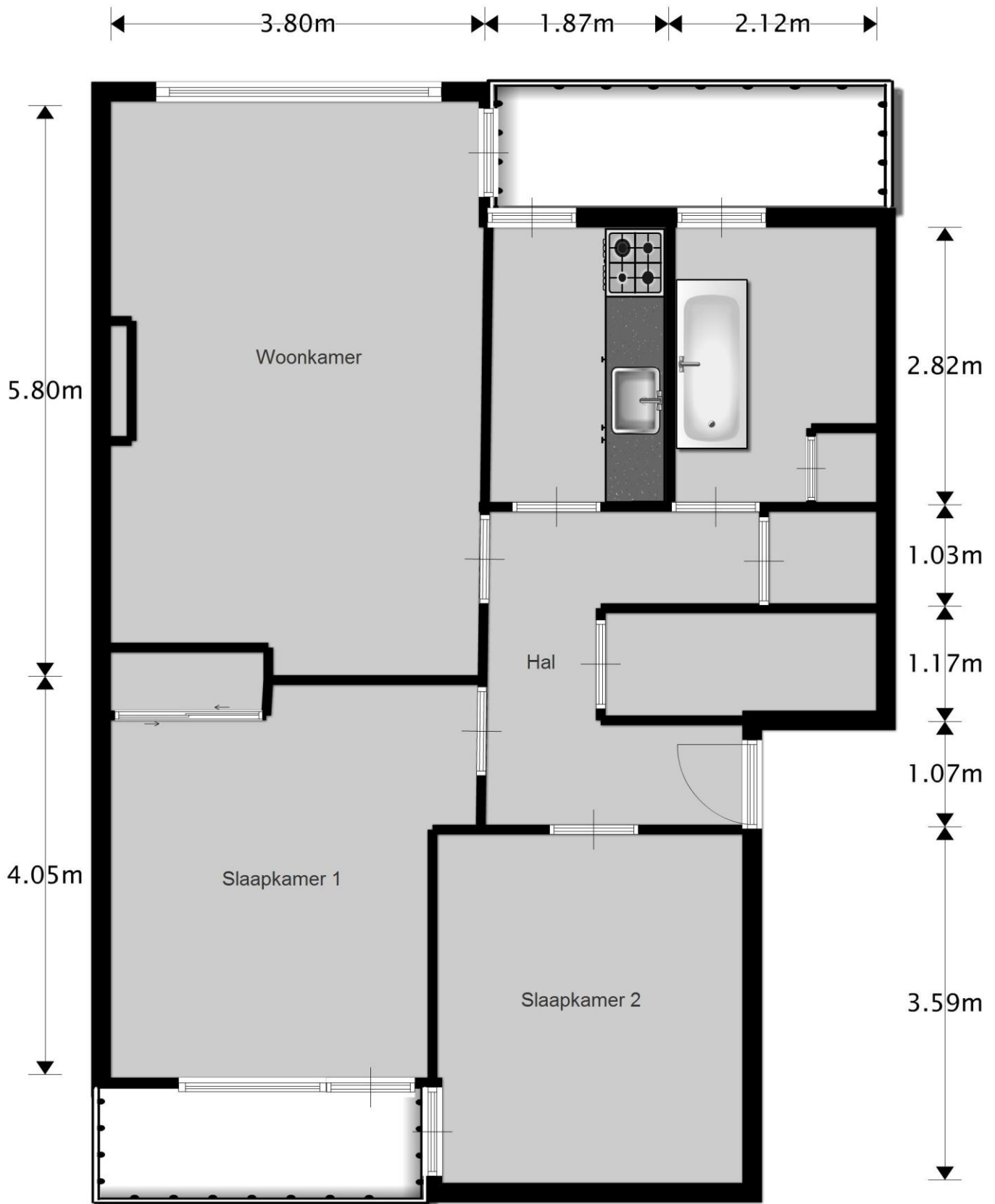

Deze plattegrond wordt met de grootste zorg samengesteld,
 doch er kunnen geen rechten aan ontleend worden.

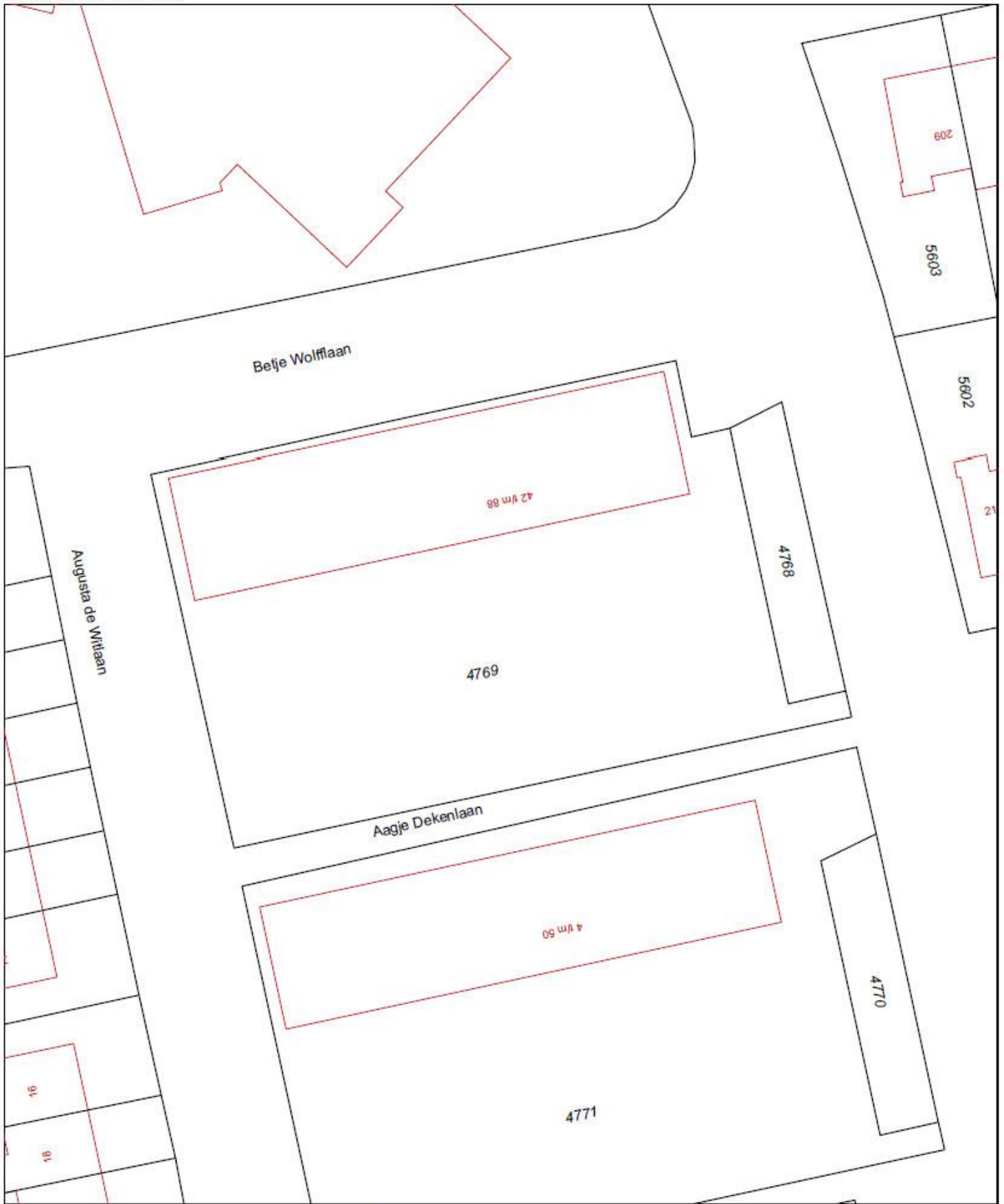

0 m 5 m 25 m

| | | | |
|----------------------------|--------------------|---------------------|---|
| Deze kaart is noordgericht | | Schaal 1:500 |  |
| 12345 | Perceelnummer | Kadastrale gemeente | |
| 25 | Huisnummer | Sectie | D |
| — | Kadastrale grens | Perceel | 4769 |
| — | Voorlopige grens | | |
| — | Bebouwing | | |
| — | Overige topografie | | |

Voor een eensluitend uittreksel, Apeldoorn, 19 januari 2012
De bewaarder van het kadaster en de openbare registers

Aan dit uittreksel kunnen geen betrouwbare maten worden ontleend.
De Dienst voor het kadaster en de openbare registers behoudt zich de intellectuele eigendomsrechten voor, waaronder het auteursrecht en het databankrecht.



Deze kaart is noordgericht.

Schaal 1: 12500

Hier bevindt zich Kadastraal object BUSSUM D 4769
Betje Wolfflaan 48, 1403 HA BUSSUM

© De auteursrechten en databankenrechten zijn voorbehouden aan de Topografische Dienst Kadaster.



| | | |
|---|---|--|
| <p>bebouwd gebied</p> <p>a huizenblok, groot gebouw b huizen c hoogbouw d kas</p> <p>wegen</p> <p>autosnelweg hoofdweg met gescheiden rijbanen hoofdweg regionale weg met gescheiden rijbanen regionale weg lokale weg met gescheiden rijbanen lokale weg weg met losse of slechte verharding onverharde weg straat/overige weg wandelpad fietspad pad, voetpad weg in aanleg weg in ontwerp</p> <p>viaduct tunnel vaste brug beweegbare brug brug op pijlers</p> | <p>spoorwegen</p> <p>spoorweg: enkelspoor spoorweg: dubbelspoor spoorweg: driesporig spoorweg: viersporig a station b laadperron tram a metro bovengronds b metrostation</p> <p>hydrografie</p> <p>waterloop: smaller dan 3 m waterloop: 3-6 m breed waterloop: breder dan 6 m</p> <p>a schutsluis b brug c vonder d koedam a grondduiker b stuw c duiker d sluis</p> <p>bodemgebruik</p> <p>a weide met sloten b bouwland met greppels c boomgaard d fruitkwekerij e boomkwekerij f weide met populieren g loofbos h naaldbos i gemengd bos j griend k heide l zand m dras en riet n heg en houtwal</p> | <p>overige symbolen</p> <p>a kerk, moskee b toren, hoge koepel c kerk, moskee met toren d markant object e wateroren f vuurtoren</p> <p>a gemeentehuis b postkantoor c politiebureau d wegwijzer a kapel b kruis c viampijp d telescoop a windmolen b watermolen c windmolentje d windturbine a diepompinstallatie b seinmast c zendmast a hunebed b monument c poldergemaal a begraafplaats b boom c peal d opelagtank a kampeerterrain b sportoecplex c ziekenhuis schietbaan afrastrering hoogspanningsleiding met mast muur geluidswering</p> |
|---|---|--|

Vraag Westeneng Verbeek Makelaardij naar de lijst van zaken, de NVM-vragenlijst en een kopie van het bestemmingsplan.

Deze informatie wordt door Westeneng Verbeek Makelaardij aan meerdere personen verstrekt en is bedoeld als een uitnodiging tot nader overleg en/of als een uitnodiging om een bod uit te brengen.

Hoewel de informatie met de grootst mogelijke zorg is samengesteld, wordt noch door Westeneng Verbeek Makelaardij noch door diens opdrachtgever ingestaan c.q. aansprakelijkheid aanvaard voor de juistheid dan wel volledigheid van de verstrekte, nog te verstrekken of vermelde gegevens.

De termijn die door Westeneng Verbeek Makelaardij in de koopakte conform NVM-model wordt opgenomen voor eventuele ontbindende voorwaarden is, zonder nadere afspraken hieromtrent, drie weken vanaf het moment van mondelinge wilsovereenstemming.

Tot zekerheid voor de nakoming van de verplichtingen van de kopende partij wordt in de koopakte opgenomen dat de koper binnen 3 weken na mondelinge wilsovereenstemming als waarborgsom een bedrag ter grootte van 10% van de koopsom dient over te maken of een bankgarantie dient af te geven aan de door koper aan te wijzen notaris.

De koper is te allen tijde gerechtigd zelf een bouwkundige keuring te laten verrichten teneinde een inzicht te verkrijgen in de bouwkundige staat.

Is dit niet de woning die past bij uw wensen en eisen? Schakel dan Westeneng Verbeek Makelaardij in bij de aankoop van uw nieuwe woning. Als enige makelaar in het Gooi hanteren wij een **PRESTATIECOURTAGE**. Hierbij wordt de courtage berekend over het verschil tussen vraagprijs en de aankoopprijs, in plaats van een percentage over aankoopprijs (het traditionele model).

Onze aankoopbegeleiding bestaat o.a. uit:

- > Inventarisatie wensen & eisen
- > Vrijblijvend gesprek met hypotheekadviseur (optie)
- > Zoeken naar geschikte woning
- > Bezichtigingen
- > Juridische en bouwkundige toetsing (tevens VvE)
- > Onderhandelingen
- > Controle koopakte, begeleiding transport
- > Nazorg

Nieuwsgierig naar onze aankoopbegeleiding? Graag maken we met u een afspraak om onze dienstverlening te bespreken en af te stemmen op uw persoonlijke situatie.



| ARWIN WESTENENG | JENNY QUISPTEL | MICHIEL VERBEEK |

| VERKOOP | AANKOOP | VERHUUR | TAXATIES | GROEST 22 | HILVERSUM | 035-6319191 | WWW.WVMAKELAARDIJ.NL |

TAXATIECHEQUE



Heeft u een woning gekocht en heeft u een taxatie nodig voor uw hypotheek?

Laat Westeneng Verbeek Makelaardij dan uw woning taxeren. Wij garanderen een snelle afwikkeling (binnen 48 uur mogelijk), een degelijke en onderbouwde waardering die door **elke geldverstrekker** geaccepteerd wordt tegen een bijzonder scherp tarief!

Tegen inlevering van deze flyer krijgt u **15% korting op een NWWI-taxatie**. (Geldt niet in combinatie met andere kortingen.)



| VERKOOP | AANKOOP | VERHUUR | TAXATIES | GROEST 22 | HILVERSUM | 035-6319191 | WWW.WVMAKELAARDIJ.NL |